

R4生徒アンケート

%

A よくあてはまる B ややあてはまる C あまりあてはまらない D まったくあてはまらない

	A	B	C	D
質問1 宿題を A朝のうちに提出できた Bその日のうちに提出できた C未提出のものもあった Dほとんど提出できなかった	62	24	10	4
質問2 楽しんで本を読んでいる。	38	41	19	1
質問3 授業がよく分かる。	44	45	10	1
質問4 話し合い活動を通して学ぶことは楽しい。	63	33	4	0
質問5 授業に主体的に取り組んでいる。	45	51	4	0
質問6 みんなで何かするのは楽しい。	31	64	5	0
質問7 地域の方とふれあう学習は楽しい。	23	68	9	0
質問8 小中合同行事や異年齢の人たちとの活動は楽しかった。	46	46	8	0
質問9 規則正しい生活に努め、健康な体づくりに心がけている。	51	42	6	0
質問10 道徳の時間には考えを深めることができている。	40	46	12	3
質問11 先生は授業内容を一生懸命教えてくれる。	67	33	0	0
質問12 学校が楽しい。	44	49	8	0
質問13 いじめを見たら大人に知らせたり、とめたりすることができる。	32	41	26	1
質問14 つきたい職業など、将来の夢や目標をもっている。	38	33	22	6
質問15 自分の変容を分析し、自己を認め、半年後になりたい自分を見つけようとしている。	26	59	15	0
質問16 郷土福井(自分たちの身近な地域)を大切にしたいという気持ちをもっている。	53	42	1.3	0
質問17 プロジェクト学習で学んでいることを自分の言葉で表現できる。	45	42	6.4	0
質問18 授業で考えを出し合い、学びを深めている。	42	53	2.6	0

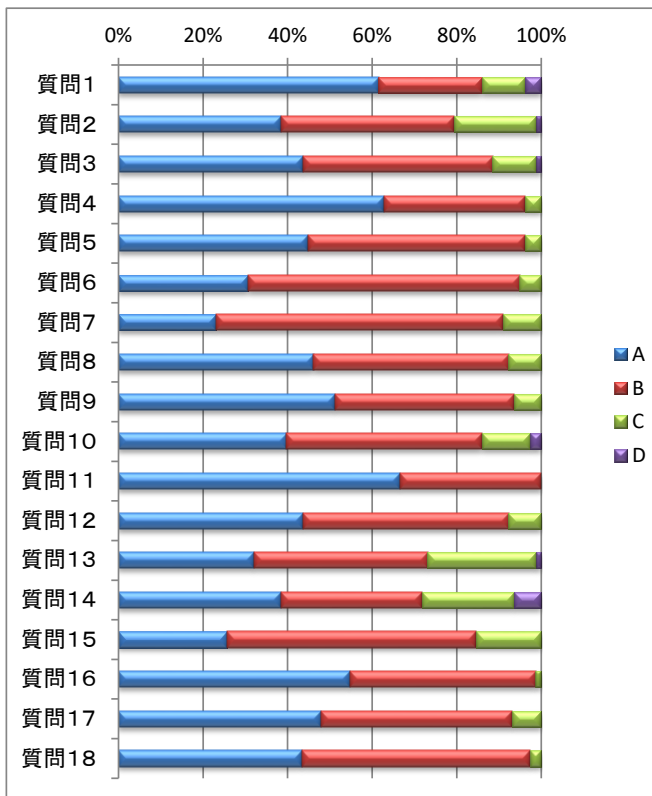

質問	1年				2年				3年			
	A	B	C	D	A	B	C	D	A	B	C	D
質問1	60	20	15	5	62	31	6.9	0	62	21	10	6.9
質問2	50	50	0	0	28	31	38	3.4	41	45	14	0
質問3	50	40	10	0	31	59	6.9	3.4	52	34	14	0
質問4	75	25	0	0	66	34	0	0	52	38	10	0
質問5	50	50	0	0	41	59	0	0	45	45	10	0
質問6	20	80	0	0	24	72	3.4	0	45	45	10	0
質問7	5	85	10	0	24	69	6.9	0	34	55	10	0
質問8	50	45	5	0	41	41	17	0	48	52	0	0
質問9	50	45	5	0	41	45	14	0	62	38	0	0
質問10	30	50	20	0	41	45	14	0	45	45	3.4	6.9
質問11	70	30	0	0	69	31	0	0	62	38	0	0
質問12	50	50	0	0	48	52	0	0	34	45	21	0
質問13	10	45	45	0	38	34	24	3.4	41	45	14	0
質問14	15	40	40	5	48	31	14	6.9	45	31	17	6.9
質問15	5	70	25	0	34	55	10	0	31	55	14	0
質問16	45	50	5	0	50	50	0	0	66	34	0	0
質問17	20	55	25	0	21	79	0	0	90	10	0	0
質問18	40	55	5	0	44	56	0	0	45	52	3.4	0